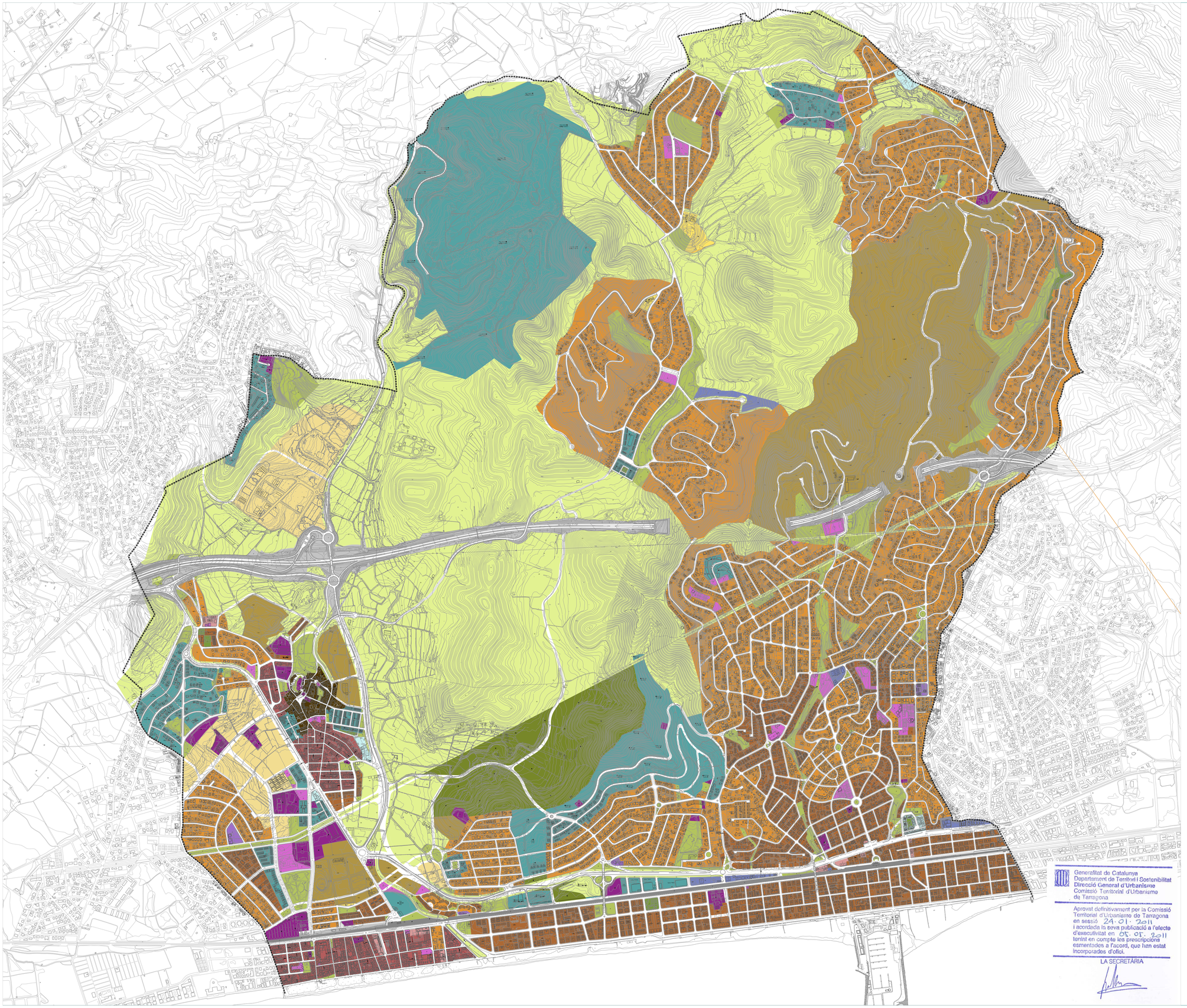

Sistemes

Sistemes generals

- V Viari
- F Ferroviari
- S Serveis tècnics
- E Equipaments i dotacions
- N Espais lliures i parcs naturals

Sistemes locals

- P Parcs i jardins urbans
- D Equipaments i dotacions

Zones

Sòl urbà

- Clau 1 Ordenació antiga i tradicional
- Clau 2 Ordenació en illes tancades
- Ordenació residencial oberta
- Clau 3 Plurifamiliar - a i b -
- Clau 4 Unifamiliar - a, b, c, d i e -
- Clau 5 Zona hotelera
- Clau 6 Zona comercial
- Clau 7 Implantació industrial - a i b -
- R Remodelació
- H Rehabilitació
- J Verd privat protegit
- Oe Ordenació específica
- Planejament derivat

Sòl urbanitzable programat

- Claus 10, 11, 12 i 13

Sòl urbanitzable no programat

- Claus 21 i 22

Sòl no urbanitzable

- Claus 30, 31, 32 i 33

------ Terme municipal

VERIFICAT PEL PLE DE L'AJUNTAMENT DE 18-03-2011
CALAFELL 21/03/2011
LA SECRETARIA ACCTAL.

Generalitat de Catalunya
Departament de Territori i Sostenibilitat
Direcció General d'Urbanisme
Comissió Territorial d'Urbanisme de Tarragona

Aprovat definitivament per la Comissió Territorial d'Urbanisme de Tarragona en sessió 24.01.2011 i acordada la seva publicació a l'efecte d'executivitat en 05.05.2011 tenint en compte les prescripcions esmentades a l'acord, que han estat incorporades d'ofici.

LA SECRETÀRIA

POUM
Pla d'Ordenació Urbanística Municipal de Calafell

Ajuntament de Calafell

Avanç de Pla, Juliol 2008
Aprovació inicial, Octubre 2009
Aprovació provisional, Octubre 2010

Text refós que incorpora les prescripcions de la CUT 24-01-11

I.PV.QL **2009 / 39017 TR D**

Plànol d'informació (full 1 de 1)

Planejament vigent
Qualificació del sòl

Din A3 1:20.000
Din A1 1:10.000

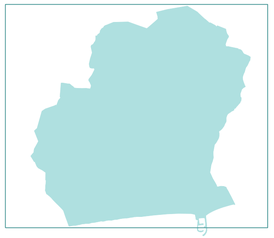

N

Equip BCPN, SLP · egi · iermb · (a z) · LESENA

UNIVERSITAT POLITÈCNICA DE CATALUNYA · UNIVERSITAT POMPEU FABRA